



なかよし

江東区立大島南央小学校
第1学年 学年だより No.7
校担 
令和8年5月29日(金)

いよいよ明日は 運動会！！

いよいよ明日は運動会です。この日のために、子供たちは今まで一生懸命に練習を重ねてきました。「かけっこで、最後まで思い切り走りたい。」「ダンスで、元気に踊りたい。」など、一人ひとりがめあてを決めて取り組んできました。

結果だけでなく、これまで積み重ねた子供たちの頑張りや成長した姿に温かいご声援をお願いします。また、運動会が終わると水泳学習が始まります。持ち物の準備等、ご協力よろしく願いいたします。

国語	<input type="checkbox"/> わけを はなそう <input type="checkbox"/> おばさんと おばあさん <input type="checkbox"/> あいうえおで あそぼう <input type="checkbox"/> つぼみ <input type="checkbox"/> おもちゃと おもちゃ <input type="checkbox"/> おおきく なった <input type="checkbox"/> おおきな かぶ
算数	<input type="checkbox"/> あわせていくつ ふえるといくつ <input type="checkbox"/> のこりはいくつ ちがいはいくつ
生活	<input type="checkbox"/> きせつとなかよし はる なつ <input type="checkbox"/> きれいにさいてね わたしのはな (あさがお)
音楽	<input type="checkbox"/> はくをかんじとろう <input type="checkbox"/> はくのにってリズムをとろう
図工	<input type="checkbox"/> ならべてみつけて <input type="checkbox"/> さわって まぜて きもちいい
道徳	<input type="checkbox"/> なかよし <input type="checkbox"/> あとかたづけ <input type="checkbox"/> うまれたての いのち <input type="checkbox"/> どうしてかな
体育	<input type="checkbox"/> 鬼遊び <input type="checkbox"/> 多様な動きをつくる運動遊び <input type="checkbox"/> 水遊び



おしらせとお願い

【タブレット端末と学校に置いてよい学習道具について】

タブレット端末を充電し、毎日学校に持たせてください。
また、荷物が重くなるため、①算数で使用する物(教科書・ノート・さんすうのちから)②国語で使用する物(ノート)は学校に置いていてもよいです。
★国語の教科書は、宿題で使用するため毎日持ち帰ります。

【今後の水筒持参について】

夏に向け、今後気温がさらに高くなることが予想されます。学校では、毎日暑さ指数(WBGT)を計測し、状況に応じて屋外での活動の中止や制限など、熱中症対策を心がけて学習指導をしています。また、こまめな水分補給を呼びかけておりますので、ご家庭でも水分補給について声かけをお願いします。

なお、学校の水道水も安全に飲むことができます。必ずしも水筒を持参しなくても結構です。(校外学習等で必要な場合はお知らせします。)

水筒を持参する場合は、見やすい位置に記名をお願いします。また、移動の際に落としてしまうこともあります。なるべく、肩からさげられる紐付きのものをご用意ください。

【ハンカチの持参について】

ハンカチを忘れてくるお子さんが多く見られます。必ず毎日持たせてください。

【水泳指導について】

子供たちが楽しみにしている水泳指導期間が、6月4日（木）から始まります。5月に学校から配布された「水泳学習への参加についてのお願い」をよくお読みになって準備をしてください。1年生は実施にあたり、以下のご協力をお願いします。

- ① 水着の着脱、ヒモを結んだりほどいたりすること、ゴーグルの着脱や調整を自分でできるように練習しておいてください。（ヒモの扱いが難しい男子の場合、ヒモの代わりにゴムを入れるのも1つの方法です。ゴーグルの調整は家庭でしておいてください。）
- ② 水に抵抗なく顔をつけられるように、風呂などで練習しておいてください。
- ③ 1年生の水泳指導日は、**月曜日の3・4時間目と金曜日の3・4時間目を原則とします。**水泳指導期間のため、時間割の変更があります。毎日連絡帳を確認し、忘れ物のないよう、ご家庭でもお子さんに伝えてください。また、気温が高すぎても、低くてもプールに入れない場合があります。水泳のある日は、水泳の持ち物と学習用具の両方を持たせてください。
尚、水泳の学習は、週に1回、全部で5回程度を予定しています。期間は、6月4日（木）～7月17日（金）です。
- ④ 水泳の後、下着等の落とし物が届くことがあります。靴下やパンツ等の下着にも記名をお願いします。
- ⑤ 髪型は水泳帽の中にすっぽり入るように工夫してください。ヘアピンは使用しないでください。
- ⑥ 「早寝 早起き 朝ごはん」をいつも以上に意識して生活してください。また、手足の爪を必ず切っておいてください。健診の結果、治療が必要なお子さんは治療が終わらないと水泳に入れない場合もあります。早めに受診し、「治療済み証明書」を提出してください。
- ⑦ 後日配布する**プールカード**に記入漏れがあると、プールに入れないことがあります。水泳指導がある日には、**水泳の道具**と**プールカード**を記入の上、持たせてください。

【教材費の引き落としについて】

6月8日（月）に、教材費3000円とPTA会費5000円の引き落としがあります。口座の確認をお願いします。（別途各手数料10円がかかります。）

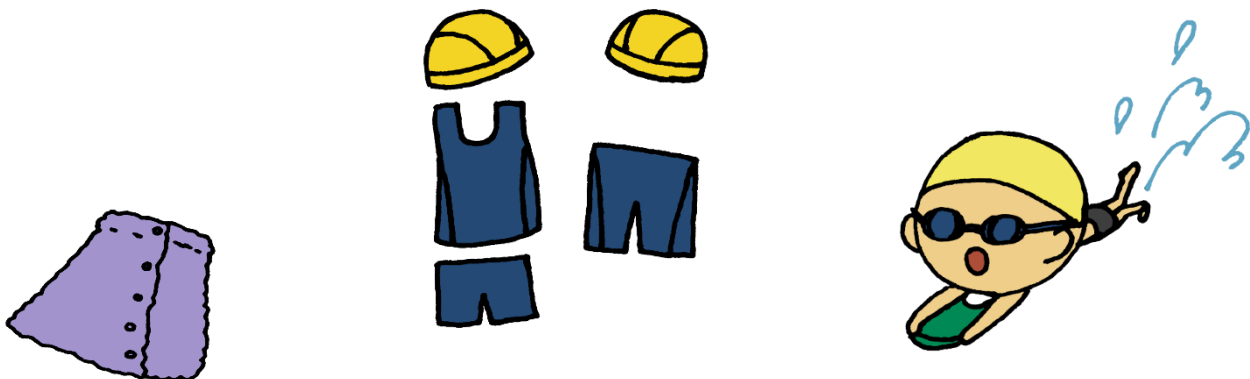

裏面に続きます

【学校に持ってくる物について】

★が付いている物は、保護者の方に初めてお願いするものです。よろしくお願いします。

いつ	持ってくる物（記名）
6月2日（火）までに	★水泳の道具 ・ プールバッグ ・ 水着 ・ 水泳帽 ・ バスタオル（ゴムを通し、体をくるめるもの） ・ ゴーグル（必要な場合のみ） ・ ビニール袋（濡れた水着を入れるため）
6月12日（金）までに	★けんばんハーモニカ ★汚れを拭き取るためのハンカチ、または薄手のタオル（けんばんハーモニカのケースに入れます。） ・ 学校で注文した鍵盤ハーモニカは、後日配布します。ご家庭で記名して中身を確認してから持たせてください。
6月上旬頃 連絡帳で連絡します。	★体カテストアンケート （タブレット端末で実施予定です。）
6月下旬頃 連絡帳で連絡します。	★マヨネーズ・ケチャップ・シャンプー等の空き容器1～3個 （生活科で行う水遊びに使用する予定です。）

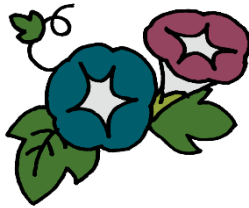

あさがおのみずやりを毎日行っています。
日々の成長を嬉しそうに話してくれます。

